BEZPŁATNY INFORMATOR MIASTA SOPOTU
ISSN 2543-4632 ■ **NR 07/2019** 14.05.19
www.sopot.pl

PRZEPIS NA SOPOT

Fot. Fotobank.PL/ERGO ARENA

Dzień dziecka w Sopocie

Atrakcje kulturalne i sportowe

str. 5

W MIEŚCIE /

NOWE PYLONY I TABLICE W SOPOCIE

Mieszkańcy i turyści mogli zauważyć pojawiające się w różnych punktach miasta nowe znaki informacyjne. To elementy Systemu Informacji Miejskiej (SIM), który obejmie cały Sopot i dostarczy podstawowych informacji o nazwach ulic, atrakcjach turystycznych, instytucjach kultury czy kategoryzowanych hotelach i campingach.

str. 3

SOPOT DLA SENIORÓW /

SOPOCKIE DNI SENIORA

Od 10 do 14 czerwca odbędą się w kurorcie Sopockie Dni Seniora. Każdy dzień ma swój temat: aktywność obywatelska, bezpieczeństwo, edukacja, aktywność fizyczna, zdrowie i kultura. W różnych punktach miasta zapraszamy na pokazy, warsztaty, spotkania informacyjne, koncerty, festyny, aktywności sportowe, a także stoiska wystawiennicze z ofertą dla seniorów.

str. 4

KULTURALNY SOPOT /

CISZA PRZED BURZĄ...

Nowa wystawa w Muzeum Sopotu poświęcona będzie sytuacji w kurorcie w ostatnim sezonie letnim przed wybuchem II wojny światowej. Co może się wydawać zaskakujące, życie mieszkańców Sopotu toczyło się wówczas niemal normalnym trybem. Wernisaż wystawy odbędzie się 18 maja o godz. 19.00. Wstęp jest wolny.

str. 6

ROWERY /

Rowerowy Maj w Sopocie

Po długim weekendzie majowym, w Sopocie rozpoczęła się 4. edycja kampanii Rowerowy Maj. W akcji wezmą udział sopoccy uczniowie, przedszkolaki i nauczyciele, którzy dojeżdżając do swoich szkół i przedszkoli rowerami. Będą oni rywalizować o miano najbardziej rowerowej placówki w Sopocie.

Zasady kampanii są proste: każdy przedszkolak, uczeń i nauczyciel, który w maju dotrze na lekcje w sposób aktywny: na rowerze, hulajnodze, rolkach czy deskorolce zwiększa szanse na zwycięstwo swojej placówki oświatowej. Jak co roku, dla najlepszych szkół, przedszkoli, klas i rowerzystów przewidziano nagrody.

Fot. Fotobank.PL / UMS

W ubiegłym roku uczestnicy sopockiego Rowerowego Maja wykonali ponad 37 tys. przejazdów, „wykręcając" w ten sposób jeden z najlepszych wyników w Polsce. Sopocianie zajęli piąte miejsce na trzydzieści miast. To dało także drugi wynik na Pomorzu.

Tegoroczny Rowerowy Maj w Sopocie będzie prawdopodobnie rekordowy pod względem liczby uczestników. W kampanii może wziąć udział nawet 2600 dzieci i młodzieży z 12 placówek oświatowych.

INFORMACJE MIEJSKIE /

Miejscowy plan zagospodarowania przestrzennego

Prezydent Miasta Sopotu informuje o podjęciu przez Radę Miasta Sopotu następujących uchwał:

- **Nr V / 97 / 2019 z dnia 28 marca 2019 r. o przystąpieniu do sporządzenia miejscowego planu zagospodarowania przestrzennego rejonu ulic: Bema i Bohaterów Monte Cassino w mieście Sopocie (symbol planu C-1/07a),**
- **Nr V / 98 / 2019 z dnia 28 marca 2019 r. o przystąpieniu do sporządzenia miejscowego planu zagospodarowania przestrzennego obszaru położonego u zbiegu ulic: Jana Sobieskiego i Bolesława Chrobrego w mieście Sopocie (symbol planu M-7/05a).**

Zainteresowani mogą składać pisemne wnioski do tych projektów planu i prognoz oddziaływania na środowisko do 31 maja 2019 r.

Wniosek powinien zawierać imię i nazwisko (nazwę podmiotu) oraz adres wnioskodawcy, przedmiot wniosku oraz oznaczenie nieruchomości, której dotyczy wniosek.

Wnioski należy składać do Prezydenta Miasta Sopotu na adres: Wydział Urbanistyki i Architektury, Urząd Miasta Sopotu, ul. Kościuszki 25/27, 81-704 Sopot lub w siedzibie Urzędu Miasta, w kancelarii ogólnej (pokój nr 16).

Więcej na www.sopot.pl

ZIELONY SOPOT /

Piękne posesje i balkony – zgłoś się do konkursu

Jak co roku, Urząd Miasta Sopotu zaprasza mieszkańców do udziału w konkursie na najładniejszą posesję. Zgłoszenia mieszkańców chcących wziąć udział w konkursie przyjmowane są do 31 lipca.

Udział w 27. edycji konkursu mogą wziąć mieszkańcy Sopotu – indywidualnie lub jako wspólnoty mieszkaniowe oraz różne instytucje, w tym podmioty gospodarcze zlokalizowane w Sopocie. Celem konkursu jest upiększenie kurortu, podniesienie jego walorów estetycznych, by było to zielone i przyjazne miasto. Wielobarwnie ukwiecone balkony, estetycznie zagospodarowane podwórza, odtworzone ogrodzenia, odnowione elewacje, to efekty pracy sopocian, które poprawiają wygląd nie tylko najbliższego otoczenia posesji, ale i całego naszego, zielonego miasta.

I miejsce w kategorii Posesji Indywidualnych 2018 - ul. Karlikowska 10/2 Fot. Fotobank.PL / UMS

Podczas oceny zgłoszeń będą brane pod uwagę następujące elementy:

- różnorodność nasadzeń gatunków,
- harmonijne wkomponowanie się w otoczenie,
- wykorzystanie gatunków wymagających większej liczby zabiegów pielęgnacyjnych,
- prace remontowe małej architektury,
- nawiązanie do tradycji dawnych sopockich ogrodów posesyjnych,
- podejmowanie wspólnych zbiorowych działań na posesjach.

Deklaracja udziału w konkursie następuje poprzez dostarczenie zdjęcia zgłaszanej posesji lub balkonu. Na podstawie przeglądu zdjęć komisja konkursowa dokona wstępnej oceny.

Zdjęcia wraz z informacją zawierającą: imię i nazwisko lub nazwę firmy oraz dokładny adres oraz pisemną zgodę na przetwarzanie danych osobowych można dostarczyć za pośrednictwem internetu, osobiście lub pocztą zwykłą na adres: Wydział Inżynierii i Ochrony Środowiska, Urząd Miasta Sopotu, ul. Tadeusza Kościuszki 25/27, 81-704 Sopot, adres mailowy: inzynieria@sopot.pl

Ostateczny termin przyjmowania zgłoszeń mija 31 lipca.

Regulamin konkursu - stronie www.sopot.pl. Dodatkowe informacje: tel. 58 521 37 94.

PRZEPIS NA SOPOT

BEZPŁATNY INFORMATOR MIASTA SOPOTU

Wydawca:
Urząd Miasta Sopotu, ul. Kościuszki 25/27
81-704 Sopot, tel. (+48) 58 5213 633
e-mail: przepisnasopot@sopot.pl

Przygotowanie materiałów, redakcja i skład: Biuro Promocji i Komunikacji Społecznej UMS: Magdalena Czarzyńska-Jachim, Anna Dyksińska, Anetta Konopacka, Marek Niziołek, Jolanta Kownacka

PRZEPIS NA SOPOT W MEDIACH

Czytaj w Gazecie Wyborczej Trójmiasto – raz na dwa tygodnie w piątek

Czytaj w Dzienniku Bałtyckim – raz na miesiąc w piątek

Nowe znaki informacyjne w Sopocie

Mieszkańcy i turyści mogli zauważyć pojawiające się w różnych punktach miasta nowe znaki informacyjne. To elementy Systemu Informacji Miejskiej, który obejmie cały Sopot i dostarczy podstawowych informacji o nazwach ulic, atrakcjach turystycznych, instytucjach kultury czy kategoryzowanych hotelach i campingach.

Sopocki SIM jest autorskim projektem dedykowanym Miastu Sopot, zaprojektowała go firma Świerszcze. Wszystkie tablice, słupy, pylony mają spójną uporządkowaną formę. Prace projektowe poprzedzone były analizą architektury miasta i typografii występującej w przeszłości na tablicach w przestrzeni miejskiej. Chodziło bowiem o stworzenie systemu zindywidualizowanego, co widać w oryginalnej czcionce i specjalnie zaprojektowanych ikonach. Inspiracją dla kształtowania poszczególnych elementów było skojarzenie z wiatrem i jego siłą, a gama kolorów pojawiająca się w całym Systemie Informacji Miejskiej jest inspirowana kolorystyką Zatoki Gdańskiej. Dzięki zastosowanej kolorystyce nośniki wtopią się w otoczenie, a jednocześnie utworzą punkty orientacji w przestrzeni.

W skład systemu, podzielonego na trzy sektory: dla ruchu pieszego, drogowego oraz drogowego „dużego" (al. Niepodległości), wchodzą różne nośniki z komunikatami wizualnymi, m.in. tablice z nazwami sopockich ulic, numerami domów, pylony z mapą pokazującą lokalizację oraz odległość do najbliższych atrakcyjnych miejsc, teatrów, muzeum czy hoteli. Odwiedzający Sopot goście znajdą czytelną dwujęzyczną (również w języku angielskim w ruchu „pieszym") informację wraz z ikonami, dzięki której będzie im łatwiej odnaleźć się w przestrzeni miejskiej i dotrzeć do konkretnych miejsc.

Montaż SIM-u (pylony, tablice z nazwami ulic, atrakcji turystycznych i hoteli), którego elementy wykonały firmy: UTAL sp. z o.o. i GZD sp. z o.o. sp.k., potrwa do końca czerwca.

Jego koszt to kwota 2 276 846,85 zł brutto.

Fot. UMS

Rondo 4 czerwca 1989 na granicy Gdańska i Sopotu

Rady Miast Gdańska i Sopotu podczas połączonych sesji na ERGO ARENIE podjęły decyzje o nadaniu rondu przy hali nazwy „Rondo 4 czerwca 1989 roku".

Dzień 4 czerwca 1989 r. to niewątpliwie jedna z najważniejszych dat w historii najnowszej Polski. W efekcie obrad Okrągłego Stołu odbyły się pierwsze po II wojnie światowej częściowo wolne wybory do Parlamentu. Skala zwycięstwa opozycji solidarnościowej i jednoczesny stopień klęski komunistycznej władzy doprowadziły do powstania całkowicie nowej sytuacji politycznej. Nowo wybrany parlament znowelizował konstytucję, wykreślając m.in. postanowienia o kierowniczej roli PZPR oraz dokonując zmiany nazwy państwa z Polski Rzeczypospolita Ludowa na Rzeczypospolita Polska.

Fot. Fotobank.PL/UMS

– W roku 1980 nastąpił pierwszy wielki, jak się okazało nieodwracalny w skutkach, zryw do wolności – mówił podczas sesji Aleksander Hall, uczestnik obrad okrągłego stołu. – I 1989 rok to było tylko i aż dokończenie tego wielkiego dzieła, a 4 czerwca to największa data roku 1989.

– Tysiącletnia historia Polski to wiele zwycięstw, bitew i powstań. Jednak taki rok, jak 1989, który promieniował zrzuceniem jarzma komunizmu w całej Europie – wzorem Polski, nie zdarzał się w naszej historii często – powiedział prezydent Sopotu Jacek Karnowski. – Bez przelewu krwi udało się dokonać czegoś wielkiego. Dla nas, dla Pomorzan, pierwszy rząd Tadeusza Mazowieckiego rozpoczął wielkie przemiany. Rok później odbyły się pierwsze wybory demokratyczne do rad miast, odmieniła się nasza rzeczywistość i spełniły marzenia o wolnej Polsce.

Hymnem uczcimy trzydziestolecie wolności

Ogólnopolskim akcentem obchodów „Święta Wolności i Solidarności", czyli 30. rocznicy pierwszych częściowo wolnych wyborów, będzie w całej Polsce wspólne odśpiewanie hymnu narodowego. W Sopocie spotykamy się **4 czerwca o godz. 12.00 na Placu Przyjaciół Sopotu**.

Po śpiewaniu zapraszamy na otwarcie wystawy plenerowej fotoreporterów „Gazety Wyborczej" i Festiwalu Fotografii „W Ramach Sopotu". Zaprezentujemy 31 zdjęć z 1989 r., dokumentujących życie codzienne, ale też wydarzenia polityczne, które na stałe zapisały się w naszej pamięci.

20. rocznica wizyty Papieża Jana Pawła II w Sopocie

Kontynuując pamięć historyczną związaną ze spotkaniem Papieża z sopocianami w 1999 r. zapraszamy na obchody 20. rocznicy tej wizyty, które odbędą się w dniach 5-8 czerwca.

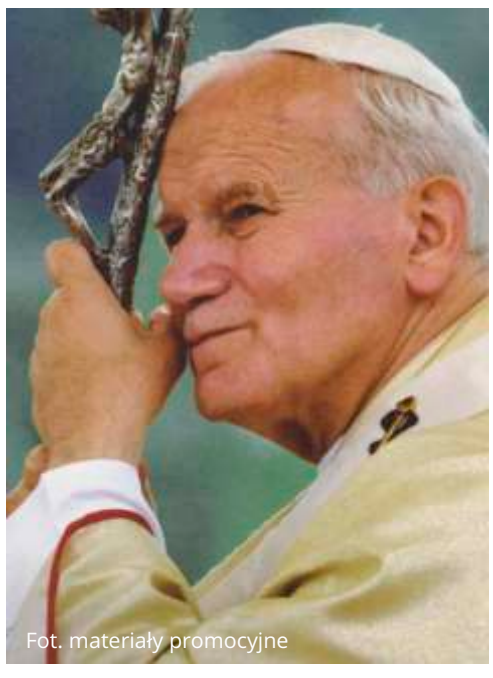
Fot. materiały promocyjne

Program obchodów:

- 5 czerwca – nabożeństwo przy krzyżu (ul. Polna)
- 7 czerwca, godz. 18.45 – Koncert Papieski w wykonaniu Polskiej Filharmonii Kameralnej Sopot; kościół św. Jerzego, wstęp bezpłatny
- 8 czerwca, godz. 10.30 – Spacery turystyczne Sopockim Szlakiem Papieskim; trzy trasy, miejsca zbiórek: przed Muzeum Sopotu, przed kościołem św. Bernarda, przed kościołem Zesłania Ducha Świętego; udział bezpłatny

Na murze kościoła św. Jerzego odsłonięta zostanie wystawa dotycząca wizyty Papieża przed 20 laty. Dla uczniów przygotowano grę miejską pod nazwą „Śladami Jana Pawła II".

Więcej szczegółów dotyczących programu znajdzie się na stronie **www.sopot.pl**.

Sopocki Budżet Obywatelski – mieszkańcy zgłosili blisko 200 projektów

Zakończył się etap zgłaszania wniosków w tegorocznej edycji budżetu obywatelskiego. Do końca kwietnia mieszkańcy złożyli 193 pomysłów na projekty. Liczba ta może się jeszcze zwiększyć, jeśli wniosek został przesłany pocztą tradycyjną w ostatnich dniach kwietnia. Ale już teraz widać, że sopocianie są zainteresowani uczestniczeniem w zmienianiu swojego miasta.

Do tej pory, przez osiem lat funkcjonowania pierwszego w Polsce Budżetu Obywatelskiego, w Sopocie zrealizowanych zostało ponad 160 inwestycji i zadań za łączną kwotę ponad 30 mln zł.

W tym roku wśród zgłoszonych przez mieszkańców pomysłów znalazły się m.in.:

- sopocka Strug ARTnia – miejsce do majsterkowania i nie tylko (w Domu Sąsiedzkim Alternatywy 5 w Kamiennym Potoku),
- Sopockie centrum rehabilitacji dzieci z pierwszej linii działań wojennych z Mariupola,
- Turystyczny dom mobilny dla sopocian niepełnosprawnych intelektualnie
- ścieżka edukacyjna na hipodromie,
- recykling puszek aluminiowych,
- orkiestra promenadowa,
- butelkomat: skupujemy plastikowe butelki,
- licznik długu publicznego Polski – aktywna tablica informacyjna.

Wszystkie projekty są teraz weryfikowane przez Komisje Bezpieczeństwa i Dialogu z Mieszkańcami.

SOPOCKIE Dni Seniora

Sopoccy seniorzy są bardzo aktywni i zaangażowani w to, co dzieje się w ich mieście. Sopot od lat dba, by seniorom zapewnić jak najlepszą jakość życia. Wpiera osoby niesamodzielne i samotne, ale również umożliwia rozwijanie różnych form aktywności. Aby zaprezentować bogatą ofertę miasta, od 10 do 14 czerwca odbędą się w kurorcie Sopockie Dni Seniora. Od poniedziałku do piątku w różnych punktach miasta zapraszamy na pokazy, warsztaty, spotkania informacyjne, koncerty, festyny, aktywności sportowe, a także stoiska wystawiennicze z ofertą dla seniorów.

Sopockie Dni Seniora to kilkadziesiąt różnorodnych propozycji, imprezy zarówno kameralne, jak i plenerowe otwarte dla wszystkich chętnych. Każdy dzień ma swój temat przewodni z zakresu polityki senioralnej: aktywność obywatelska, bezpieczeństwo, edukacja, aktywność fizyczna, zdrowie i kultura.

Rozpoczniemy 10 czerwca w Urzędzie Miasta Sopotu od uroczystej sesji Sopockiej Rady Seniorów, a zakończymy 14 czerwca koncertem Polskiej Filharmonii Kameralnej Sopot w muszli koncertowej na molo. Na wszystkie wydarzenia wstęp jest wolny, oprócz trzech spotkań, na które obowiązują zaproszenia.

Sopockie Dni Seniora organizują: Urząd Miasta Sopotu, Sopockie Centrum Seniora, Miejski Ośrodek Pomocy Społecznej w Sopocie, Sopocki Uniwersytet Trzeciego Wieku we współpracy z innymi miejskimi instytucjami oraz organizacjami pozarządowymi.

Ruszamy w Sopot! – program Sopockich Dni Seniora 10-14 czerwca 2019 r.

Aktywność obywatelska

Poniedziałek, 10 czerwca, godz. 13.00-15.00, Urząd Miasta Sopotu, ul. Kościuszki 25/27 (obowiązują zaproszenia)

Uroczysta Sesja Rady Seniorów z udziałem władz miasta oraz zaproszonych gości

- wykład prof. UG Henryka Olszewskiego
- prezentacja Budżetu Obywatelskiego
- rozstrzygnięcie konkursu fotograficznego „Sopot w moich oczach"

Imprezy towarzyszące:

- godz. 15.00-17.00 – „Kwiat w makramie", warsztaty międzypokoleniowe; Dom Sąsiedzki Miejsce, ul. Bohaterów Monte Cassino 11 A
- godz. 15.30-16.15 – „Zmiany w ochronie zdrowia, m.in. e-recepta", Centrum Systemów Informacyjnych Ochrony Zdrowia; Sopoteka, ul. Kościuszki 14
- godz. 16.30-17.30 – „Wolontariat – aktywność dla seniora", Sopockie Centrum Organizacji Pozarządowych; Sopoteka, ul. Kościuszki 14
- godz. 17.00-19.00 – Pasty kanapkowe, warsztaty z dietetykiem; DS przy Filii Koc i Książka Biblioteki Sopockiej, ul. Kazimierza Wielkiego 14
- godz. 17.30-18.45 – Qigong – gimnastyka dla duszy i ciała; DS Potok, ul. Kraszewskiego 31
- godz. 18.30 – Teatr przy Stole: „Szach mat", komedia S. Vögla ze słodkim wstępem, Towarzystwo Przyjaciół Sopotu; Dworek Sierakowskich, ul. Czyżewskiego 12

Bezpieczeństwo

Wtorek, 11 czerwca, godz. 11.00-14.00, Sopoteka, ul. Kościuszki 14

- godz. 11.05 – „Sopocki System Wsparcia Osób Starszych", prezentacja, Miejski Ośrodek Pomocy Społecznej w Sopocie
- godz. 11.20 – „Jak nie dać się oszukać przy zawieraniu umów konsumenckich", Miejski Rzecznik Konsumentów
- godz. 12.15 – „Wolontariat sąsiedzki – bezpieczeństwo w sąsiedztwie", Sopockie Centrum Organizacji Pozarządowych
- godz. 13.15 – „Bezpieczny Senior", wykład z zakresu prawa rzeczowego, rodzinnego i spadkowego, Kancelaria Adwokacka Katarzyna Słoboda

Po każdym wykładzie czas na pytania, indywidualne konsultacje oraz poczęstunek.

Imprezy towarzyszące:

- godz. 10.00-15.00 – Dzień otwarty w Miejskim Ośrodku Pomocy Społecznej w Sopocie, ul. Kolejowa 14
- 12.00-14.30 – Zdrowy senior to aktywny senior, gimnastyka usprawniająca; DS Potok, ul. Kraszewskiego 31
- godz. 13.00-13.45 – oprowadzanie kuratorskie po wystawie „Cisza przed burzą. Lato 1939 w Sopocie"; Muzeum Sopotu, ul. Księcia Józefa Poniatowskiego 8
- godz. 16.00-17.00 – Joga na trawie; DS przy Filii Koc i Książka Biblioteki Sopockiej, ul. Kazimierza Wielkiego 14
- godz. 18.00-19.30 – Akademia Dobrych Relacji: wykład pt. „Jak być lubianym"; DS Centrum, Filia Dworek Sierakowskich, ul. Józefa Czyżewskiego 12

Sport i rekreacja

Środa, 12 czerwca, godz. 11.00-16.00 – Festyn Sportowy, Dom Pomocy Społecznej, ul. Mickiewicza 49

występy na scenie, atrakcje dla dzieci, młodzieży i seniorów, gry i zabawy, turniej szachowy, część wystawiennicza – oferty dla seniorów, poczęstunek

- godz. 13.00-14.00 – pokazy sportowe aktywnych sopockich seniorów
- godz. 14.00-16.00 – potańcówka z muzyką na żywo

Imprezy towarzyszące:

- godz. 12.00-13.30 – Warsztaty plastyczne dla seniorów; ogród Muzeum Sopotu, ul. Księcia Józefa Poniatowskiego 8
- godz. 15.00-17.00 – „Komiks o babci, komiks o wnuczku", warsztaty międzypokoleniowe tworzenia komiksów; DS Miejsce, ul. Bohaterów Monte Cassino 11 A
- godz. 17.00-18.30 – Warsztaty herbaciane dla seniorów; DS Dwie zmiany, ul. Bohaterów Monte Cassino 31

Edukacja

czwartek, 13 czerwca, godz. 11.00-13.00, Państwowa Galeria Sztuki, pl. Zdrojowy 2 (obowiązują zaproszenia)

Uroczyste zakończenie roku akademickiego Sopockiego Uniwersytetu Trzeciego Wieku z udziałem prezydenta Jacka Karnowskiego oraz zaproszonych gości, wykład Joanny Mruk z Grupy Rekonstrukcji Historycznej „Bluszcz" na temat mody kurortowej, w nawiązaniu do wystawy w Muzeum Sopotu „Cisza przed burzą. Lato 1939 roku w Sopocie".

Imprezy towarzyszące:

godz. 10.00-13.30 – Spotkanie z archeologią, Skansen Archeologiczny Grodzisko w Sopocie, ul. Jana Jerzego Haffnera 63

- godz. 10.00-11.00 – Ludzie epoki kamienia, prelekcja z pokazem wykonywania narzędzi krzemiennych
- godz. 11.00-12.00 – Uzbrojenie Słowian i wikingów, prelekcja z pokazem uzbrojenia
- godz. 12.00-13.00 – ognisko i strzelanie z łuku (kiełbaski we własnym zakresie)
- godz. 13.00-13.30 – zwiedzanie z przewodnikiem wystawy „Ostrów Lednicki – kulturowe dziedzictwo Europy"

godz. 15.00-17.30 – Piknik na Grodzisku, Skansen Archeologiczny Grodzisko w Sopocie, ul. Jana Jerzego Haffnera 63 (obowiązują zaproszenia)

warsztaty otwarte dla uczestników, ognisko, kuchnia polowa

godz. 18.00-19.00 – Czwartkowy Wieczór Muzyczny: koncert kameralny z nutą słodyczy, Towarzystwo Przyjaciół Sopotu; Dworek Sierakowskich, ul. Józefa Czyżewskiego 12

Zdrowie i kultura

piątek, 14 czerwca, godz. 12.00-15.00, muszla koncertowa na molo

koncerty, występy i pokazy na scenie: zumba, taniec country, taniec hiszpański; „Jak wykorzystać owoce i warzywa – soki", pokaz + degustacja, warsztaty tańca hiszpańskiego, fotobudka

- godz. 12.15 – koncert zespołu Kobiety Duo
- godz. 14.15 – koncert Polskiej Filharmonii Kameralnej Sopot

Imprezy towarzyszące:

- godz. 9.00-10.00 – Poranny stretching; Park Północny
- godz. 10.00-11.00 – Mindfulness – relaksacja i uważność; Państwowa Galeria Sztuki, pl. Zdrojowy 2, poziom III
- godz. 11.00-12.00 – „Młoda, młodsza, coraz młodsza – czyli jak zatrzymać proces starzenia skóry", Państwowa Galeria Sztuki, pl. Zdrojowy 2, poziom III
- godz. 13.00-14.30 – Warsztaty plastyczne dla seniorów; ogród Muzeum Sopotu, ul. Księcia Józefa Poniatowskiego 8
- godz. 14.30-16.00 – Trening pamięci i koncentracji, DS przy Filii Broadway Biblioteki Sopockiej, ul. Oskara Kolberga 9
- godz. 15.00-17.00 – „Ukwiecamy nasz świat", warsztaty wielopokoleniowe tworzenia papierowych kwiatów; DS Potok, ul. Kraszewskiego 31
- godz. 15.00-17.15 – „Kwartet" w reż. Dustina Hoffmana, seans filmowy oraz dyskusja po filmie; Państwowa Galeria Sztuki, pl. Zdrojowy 2, poziom III
- godz. 17.00-18.30 – „Od nowa czas mi służy", warsztat wizażu; Pracownia Artystyczna Sztuka Odnowa, ul. Władysława IV 17
- godz. 17.30-19.00 – „50-tka dookoła świata", spotkanie z autorką książki Katarzyną Kozłowską; Państwowa Galeria Sztuki, pl. Zdrojowy 2, poziom III

Na wszystkie wydarzenia wstęp wolny, oprócz oznaczonych „obowiązują zaproszenia". Program może ulec zmianom, więcej informacji na **www.sopot.pl**

DLA NAJMŁODSZYCH /

Dzień Dziecka w Sopocie

Tradycyjnie jak co roku miejskie instytucje kultury oraz sopockie kluby sportowe przygotowały ofertę dla najmłodszych z okazji Międzynarodowego Dnia Dziecka.

Kulturalnie

Sopoteka (1 czerwca)
- godz. 12.00 – Projekcja bajkowa + popkorn
- godz. 15.00 – Mania układania (puzzle)
- godz. 17.00 – Planszogranie z Treflersami

Muzeum Sopotu (1 czerwca)
- godz. 12.00-15.00 – Festyn dla dzieci w ogrodzie, w programie m.in.: koncert zespołu Mama Go, warsztaty inspirowane klasyką literatury brytyjskiej dla dzieci, zabawy z bańkami, malowanie twarzy, słodki poczęstunek

Państwowa Galeria Sztuki (1 czerwca)
- godz. 10.00-14.00 – Warsztaty dla dzieci „Sopoccy impresjoniści" oraz „Moda w kurorcie" (liczba miejsc ograniczona, zapisy na warsztaty pod nr tel.: 58 551 06 21 wew. 111)

Grodzisko (1 czerwca)
- godz. 12.00-16.00 – Dzień Dziecka na Grodzisku, w programie m.in. konkursy z nagrodami, strzelanie z łuku oraz miotanie oszczepem, pokazy garncarskie oraz warsztaty z wykonywania narzędzi z epoki kamienia, wspólne ognisko

Teatr na Plaży
- 1 czerwca, godz. 15.00 i 18.00 – Spektakl dla dzieci „Calineczka", reż. Jadwiga Kościk, Sopocki Teatr Muzyczny Baabus Musicalis (wstęp biletowany)
- 2 czerwca, godz. 11.00 – Spektakl dla dzieci „Szkolne przygody Tosi i Plastusia", reż. Dariusz Majchrzak, Teatr Czwarte Miasto (wstęp biletowany)

Miniteka (3 czerwca)
- godz. 17.00 – Zabawy dziecięce z całego świata „Świat zabaw"

Sportowo-rekreacyjnie

Stadion Lekkoatletyczny (29 maja)
- godz. 9.00-13.00 – XXVII Festyn z okazji Międzynarodowego Dnia Dziecka

Sopockie błonia, wejście od ul. Polnej (1 czerwca)
- godz. 11.00-16.00 – Festyn Wodny dla dzieci z AQUA Sopot; w programie dmuchańce, basen z kulami i walcami wodnymi, interaktywne bajki i animacje na scenie, malowanie twarzy, animacje z balonami, gry i zabawy, zajęcia sportowe: gra w bule, krokiet oraz badminton oraz trening z sopockimi rugbistami, ekowarsztaty, zwiedzanie stacji uzdatniania wody, prezentacja wozu strażackiego, radiowozu straży miejskiej, mobilnego komisariatu policji, karetki, śmieciarki i koparki; będzie też strefa gastronomiczna i miejsce relaksu

Klub Żeglarski UKS Navigo (1 czerwca)
- godz. 11.00-15.00 – Dzień otwarty dla dzieci; możliwość pożeglowania na Optimiście i katamaranie

Fot. Fotobank.PL/UMS

ERGO ARENA (2 czerwca)
- godz. 10.00-16.00 – atrakcje dla dzieci w ramach Aktywnej Niedzieli; w programie m.in. zajęcia sportowe dla dzieci, tj.: badminton, judo, zumba kids, trampoliny, szkółka rolkarska, tor przeszkód, gra terenowa i zabawy z tańcem, a także mindfullness dla dzieci i zajęcia artystyczne

Wstęp na wszystkie wydarzenia jest bezpłatny za wyjątkiem spektakli w Teatrze na Plaży.

FILM /

www.sopotfilmfestival.pl

Sopot Film Festival w lipcu

Dziewiętnasta edycja Międzynarodowego Festiwalu Filmowego Sopot Film Festival odbędzie się w tym roku od 13 do 21 lipca. W ciągu dziewięciu dni w salach kinowych i studyjnych pokazanych zostanie ponad 100 filmów z całego świata – pełnometrażowych fabuł, dokumentów, animacji oraz filmów krótkometrażowych.

W programie jak co roku międzynarodowe konkursy, sekcje tematyczne: autorskie kino grozy z Dalej Północy, kino Ameryki Południowej, retrospektywy wybitnego reżyserów: dwukrotnego zdobywcy Oskara, irańskiego Asghara Farhadiego, autora takich filmów jak „Rozstanie", „Przeszłość', „Wszyscy wiedzą" oraz grackiego Jorgosa Lantimosa, uznanego za jednego z odważniejszych autorów współczesnego kina („Zabicie świętego Jelenia", „Kieł", „Faworyta").

Zobaczyć będzie można sporo premier filmowych oraz najważniejszych filmów kina autorskiego minionego sezonu w pasmach Spectrum i Spectrum Doc, mi.in Pawła Pawlikowskiego, Jagody Szelc, Agnieszki Smoczyńskiej, Kingi Dębskiej, Alfonso Cuarona, Joachima Triera, Nadine Labaki, Jafara Panahiego czy Petera Farrellego.

Wyjątkowym wydarzeniem będzie IV Koncert Muzyki Filmowej, który odbędzie się 17 lipca na Tarasach Parku Wodnego. Sam koncert to autorski dobór repertuaru i premierowe wykonanie aranżacji, przygotowanych specjalnie na festiwal. Połączenie muzyki klasycznej oraz

Fot. materiały promocyjne SFF

elektronicznych aranży w wykonaniu Polskiej Filharmonii Kameralnej Sopot oraz zaproszonych solistów.

W tym roku tematem przewodnim koncertu jest postać amerykańskiego reżysera Quentina Tarantino. W programie koncertu znajdzie się muzyka z jego filmów, ale również muzyka z filmów jego mistrzów, filmów które stanowiły inspirację, a także inne mniej znane powiązania i odwołania zarówno do klasyki jak i współczesnego kina. W programie nie zabraknie utworów wielkich kompozytorów, w tym m.in. Ennio Morricone, Hans Zimmer, James Newton Howard, Michael Nyman i inni.

Festiwal odbędzie się w Multikinie, na Scenie Kameralnej Teatru Wybrzeże, w Teatrze Boto, Dwóch Zmianach oraz w Państwowej Galerii Sztuki.

KULTURA /

„Dwa Teatry" po raz dziewiętnasty

XIX edycja Festiwalu Teatru Polskiego Radia i Teatru Telewizji Polskiej „Dwa Teatry – Sopot 2019" rozpocznie się 24 maja i potrwa do 27 maja. Festiwal podtrzymuje wieloletnią tradycję polskiego teatru radiowego i telewizyjnego, przybliżając słuchaczom i widzom dzieła wybitnych dramatopisarzy.

Jest świętem radiowej i telewizyjnej twórczości teatralnej i jednocześnie corocznym przeglądem i podsumowaniem tego, co dzieje się na dwóch wielkich scenach – Teatru Telewizji Polskiej i Teatru Polskiego Radia.

Podobnie jak w ubiegłych latach, poza ocenianym przez jurorów konkursem słuchowisk radiowych i spektakli telewizyjnych, w ramach festiwalu odbędzie się wiele imprez i wydarzeń towarzyszących: spektakle teatralne „na żywo", spotkania z aktorami, reżyserami, twórcami spektakli, przeglądy retrospektywne, teatralne warsztaty dla dzieci i młodzieży. Wstęp na pokazy konkursowe i imprezy towarzyszące jest bezpłatny. Miasto Sopot, obok Telewizji Polskiej S.A. i Polskiego Radia S.A., jest współorganizatorem festiwalu.

CHÓRY /

www.munduscantat.pl

Trwa Festiwal Mundus Cantat

Międzynarodowy Festiwal Mundus Cantat obchodzi piętnastolecie. Po raz pierwszy w Polsce wystąpi Paul Phenix, były tenor King's Singers i założyciel PurpleVocals, który jest gwiazdą tej edycji festiwalu. Dla trójmiejskiej publiczności wystąpi z recitalem, który obędzie się 22 maja o godz.19.15, w kościele św. Jerzego w Sopocie. Bilety w cenie 20 zł będzie można kupić przed koncertem oraz na platformie interticket.pl.

Fot. Materiały prasowe organizatora

W ramach festiwalu Mundus Cantat odbywa się też konkurs z międzynarodowym jury, na czele którego stoi **prof. Marcin Tomczak**, dyrygent, kierownik Katedry Dyrygentury Chóralnej Akademii Muzycznej w Gdańsku. **Laureatów tegorocznej edycji poznamy w trakcie Koncertu Finałowego, który odbędzie się w sobotę, 25 maja, o godz. 17.00 w auli Wydziału Ekonomicznego UG w Sopocie.**

W Koncercie Finałowym obok nagrodzonych chórów weźmie również udział Zespół Pieśni i Tańca Uniwersytetu Gdańskiego Jantar im. Zygmunta Kamińskiego, który zaprezentuje suity ludowych tańców z różnych rejonów Polski.

Festiwal to również dziesiątki wydarzeń towarzyszących. Szczegółowy program festiwalu znajduje się na stronie munduscantat.pl.

MUZEUM SOPOTU /

www.muzeumsopotu.pl

Cisza przed burzą, czyli lato 1939 roku w Sopocie

Nowa wystawa w Muzeum Sopotu poświęcona będzie sytuacji w kurorcie w ostatnim sezonie letnim przed wybuchem II wojny światowej. Wernisaż wystawy odbędzie się 18 maja o godz. 19.00. Wstęp jest wolny.

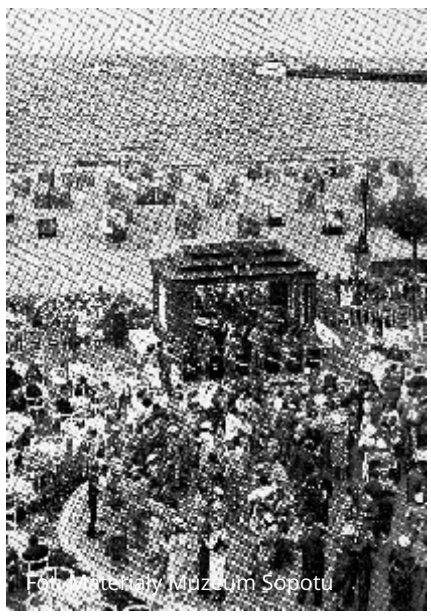
Fot. Materiały Muzeum Sopotu

– Pomimo napiętej sytuacji politycznej i spadku liczby turystów – szczególnie osób wyznania mojżeszowego i obywateli RP, którzy wybierali pobliską Gdynię – w kurorcie w 1939 r. zachowywano pozory normalnego życia – mówi Jagoda Załęska-Kaczko, kuratorka wystawy w Muzeum Sopotu. – Chwilę później, we wrześniu, miasto przez moment znalazło się w strefie walk i zostało tymczasową kwaterą Adolfa Hitlera.

– Wystawa między innymi ma zobrazować, jak wyglądało życie mieszkańców Sopotu w przededniu wybuchu II wojny światowej. Co może się wydawać zaskakujące, toczyło się ono wówczas niemal normalnym trybem. Nadal odbywały się imprezy i spotkania towarzyskie w hotelach i klubach, rodziny odpoczywały i korzystały z uroków plaży i morza – mówi Karolina Babicz-Kaczmarek, dyrektor Muzeum Sopotu.

Wystawę podzielono na dwie części. Pierwsza z nich w głównej mierze koncentrować się będzie wokół codziennego życia w kurorcie tuż przed wybuchem II wojny światowej. Omówione zostaną wydarzenia kulturalne i towarzyskie odbywające się m.in. w Operze Leśnej i teatrze w Domu Zdrojowym, a także koncerty orkiestry zdrojowej oraz wydarzenia w klubach i sopockich kinach. Druga część wystawy poświęcona będzie nazyfikacji Sopotu. Omówione zostaną rozwój NSDAP w mieście, okoliczności przejęcia władzy oraz prześladowania Polaków i Żydów po 1933 r.

Ponadto na wystawie omówione zostaną przygotowania do wojny w sopockiej części pasa przygranicznego między Wolnym Miastem Gdańskiem a Polską, a w ramach zakończenia – pierwsze tygodnie po wybuchu wojny oraz pobyt Adolfa Hitlera w Sopocie.

Wystawę będzie można oglądać do końca roku.

KULTURA /

www.between.org.pl

X Festiwal Literatury i Teatru Between.Pomiędzy

Dziesiąta edycja Festiwalu Literatury i Teatru Between.Pomiędzy odbędzie się w dniach 13-19 maja w Sopocie i pozostałych miastach Trójmiasta w ramach obchodów 50-lecia Uniwersytetu Gdańskiego. Temat wiodący brzmi „Wyspa".

Temat ten traktowany jest dosłownie, chociażby gdy przywoływani są twórcy z Irlandii i Wielkiej Brytanii, a jednocześnie organizatorzy pozostają otwarci na nieoczywiste jego odczytania. Podczas festiwalu poszukiwane są w literaturze, czy szerzej sztuce, metaforyczne i symboliczne odczytania wyspy, rozumianej również jako „wyspa skarbów". Jak można ją dzisiaj rozumieć? Jako krainę marzeń? Nieznane? Nienazywalne? Czy jest to niebiańska plaża? Zamknięta w umyśle Prospera kraina? A może poszukiwana wyspa skrywa się gdzieś na Kaszubach? Festiwal jest miejscem spotkania młodych i doświadczonych twórców z kraju i ze świata.

Fot. Materiały prasowe organizatora

Podczas konferencji studenckiej i naukowej dyskutować będą przyjeżdżający z Polski i ze świata literaturoznawcy, teatrolodzy. W ramach festiwalu, planowane są spotkania z fizykiem teoretycznym, profesorem Markiem Żukowskim oraz z chemikiem, profesorem Piotrem Stepnowskim.

Głównym celem festiwalu jest przecież zapewnienie przestrzeni do dyskusji świata sztuki ze światem uniwersyteckim, a zarazem wyjście z gabinetów i laboratoriów w przestrzeń otaczającej codzienności.

Festiwal w skrócie to: 17 spotkań i rozmów, 20 h konferencji, 45 h laboratoriów i warsztatów, 3 pokazy prac warsztatowych, 4 filmy, 7 koncertów, 3 spektakle, 1 happening.

WYSTAWA /

www.pgs.pl

Gomulicki i Dominik o kulturze popularnej

Państwowa Galeria Sztuki w Sopocie zaprasza na wernisaż wystawy „Modern Talking", który odbędzie się 16 maja o godz. 19.30.

Wystawa „Modern Talking" opiera się na premierowym w Polsce zestawieniu twórczości dwójki artystów – Maurycego Gomulickiego i Rafała Dominika. Na wystawę złożą się prace powstałe w ciągu ostatniej dekady, cześć z nich pochodzi z projektów będących cały czas w procesie. Istotnym elementem prezentowanych prac jest intensywny kolor traktowany tyleż jako synonim witalności, podmiot zmysłowy, nośnik komunikatu erotycznego, co element dyskursu socjo-kulturowego. Artyści należą do dwóch odrębnych pokoleń, lecz łączy ich m.in. zainteresowanie kulturą popularną, będącą dla nich obu ważnym źródłem inspiracji i punktem odniesienia.

Fot. Materiały prasowe PGS

Prace Gomulickiego i Dominika pozostają w dialogu ze sobą. Artyści eksplorują podobne wątki z różnych perspektyw: Rafał skłania się wyraźnie ku neoprymitywizmowi, wiele z jego przedstawień można określić jako turpistyczne, podczas gdy Maurycy ma obsesję na punkcie swoistej fetyszystycznej doskonałości kształtu, koloru i materii.

Wystawę będzie można oglądać do 23 czerwca.

ŻEGLARSTWO /

Regaty katamaranów i parada przy molo

Paradą katamaranów przy molo rozpoczną się pierwsze w tym sezonie regaty organizowane przez klub żeglarski UKS Navigo. Sopot Catamaran Cup odbędę się w sobotę i niedzielę, 18 i 19 maja. Parada ruszy w sobotę o godz. 11.30.

W zawodach wezmą udział żeglarze ścigający się na katamaranach klasy A, Nacra 15, Nacra 17, Hobie Cat 16, F18 i Open. Dla zawodników klasy Nacra 15 regaty te będą ostatnim sprawdzianem przed Dutch Youth Regatta, regatami eliminacyjnymi do mistrzostw świata World Sailing, które zostaną rozegrane w lipcu w Gdyni.

Start wyścigów w sobotę o godz. 12.00, a w niedzielę o godz. 11.30. Organizatorzy planują rozegranie 6 wyścigów up and down dla każdej klasy.

Trasa ustawiona będzie w pobliżu molo w Sopocie, więc rywalizacja będzie doskonale widoczne z molo oraz sopockich plaż. Zachęcamy do oglądania i kibicowania!

Fot. Rafał Czepułkowski FotoSurf

Łódki Open Skiff będą się ścigać w Sopocie

W drugiej połowie maja w Sopocie odbędą się regaty ERGO Hestia Eurochallenge, rozgrywane na łódkach klasy Open Skiff. To małe i szybkie łódki ślizgowe wyposażone w żagle o powierzchni 4,5 m kw., co sprawia, że zawody są dynamiczne i ekscytujące.

Fot. materiały prasowe organizatora

Regaty klasy Open Skiff odbędą się w Sopocie po raz pierwszy. Młodzi żeglarze tej klasy, którzy przyjadą do Sopotu z Węgier, Włoch, Niemiec i Polski, będą rywalizować w konkurencjach do 13. i do 17. roku życia. Regaty rozgrywane będą od 23 do 26 maja na akwenie w pobliżu Sopockiego Klubu Żeglarskiego ERGO Hestia.

Sopockie regaty będą jedną z trzech klasyfikacji generalnych do Eurochallenge, pozostałe będą we Włoszech i na Lazurowym Wybrzeżu.

Najtrudniejsza i najbardziej wymagająca próba terenowa obejmuje specjalnie przygotowaną i wytyczoną trasę liczącą od 3 do nawet 6 kilometrów.

Pozostałe dwie próby, czyli ujeżdżenie i skoki przez przeszkody, rozgrywane są na placu konkursowym.

Teren Hipodromu, zarówno jego zabytkowa część jak i nowoczesne stajnie, a także bliskość miasta są bardzo cenione przez zawodników z całego świata, którzy chętnie odwiedzają Sopot.

RUGBY /

Mecz ze Skrą i turniej rugby

MKS Ogniwo Sopot na własnym boisku podejmie drużynę Skry Warszawa. Mecz będzie rozegrany w sobotę, 18 maja, o godz. 18.00, na stadionie przy ul. Jana z Kolna.

Sopocianie, którzy zajmują pozycję lidera Ekstraligi Rugby, są faworytami spotkania. Zwycięstwo będzie kolejnym krokiem w kierunku meczu finałowego, który z dużym prawdopodobieństwem odbędzie się w Sopocie.

Fot. Fotobank.PL/UMS

Miłośnicy rugby mogą w ten weekend liczyć na jeszcze więcej sportowych emocji.

W sobotę i niedzielę na stadionie im. Edwarda Hodury odbywać się będzie Międzynarodowy Turniej Amber Cup w kategoriach wiekowych U14 i U16. Oprócz Polaków wystąpią zespoły z Wielkiej Brytanii, Szwecji, Litwy. Zapraszamy!

HIPODROM /

Po dwutygodniowym święcie jeździectwa w Sopocie

Na sopockim Hipodromie tradycyjnie wiosną rozgrywane są Międzynarodowe Zawody we Wszechstronnym Konkursie Konia Wierzchowego WKKW Tour. Podczas zawodów rozegrano również Mistrzostwa Polski Seniorów. Po raz siódmy w swojej karierze Mistrzem Polski został najlepszy polski zawodnik tej dyscypliny, Paweł Spisak dosiadający dwunastoletniego wałacha o imieniu Banderas. Para ta znana jest między innymi ze startu w Igrzyskach Olimpijskich w Rio.

Frekwencja w tym roku była naprawdę imponująca, po raz kolejny padł rekord – w zawodach wystartowało ponad trzysta par, a wśród nich m.in. znany już sopockiej publiczności Joshiaki Oiwa z Japonii, reprezentanci Niemiec Andreas Ostholt i Beeke Jankowski czy Kevin McNab z Australii, a także Nicolas Wettstein z Ekwadoru. Duże zainteresowanie publiczności wzbudzili zawodnicy z Chin: Huadong Sun oraz Yingfeng Bao. Obydwaj panowie po raz pierwszy odwiedzili sopockie zawody.

Podczas drugiego tygodnia wyłoniono najlepszego konia z polskiej hodowli. Zwyciężyła klacz Singapure wyhodowana w Polsce przez Antoniego Dahlke. Obecnie startuje na niej zawodniczka z Niemiec, Josephine Schnaufer.

W ramach zawodów rozegrano konkursy w różnych klasach, krajowych i międzynarodowych, oznaczonych

Fot. Aleksandra Ziętak

(według stopnia trudności). Widzowie mogli zatem oglądać konkursy krajowe klasy L i 1*, a także konkursy międzynarodowe o randze 1*, 2*, 3* oraz 4*.

W każdej z tych klas zawodnicy brali udział w trzech próbach: ujeżdżeniu, próbie terenowej, czyli biegu przełajowym z przeszkodami (cross) oraz w skokach przez przeszkody. Dopiero suma punktów z wszystkich trzech prób wyłaniała zwycięzcę.

Najtrudniejsza i najbardziej wymagająca próba terenowa obejmuje specjalnie przygotowaną i wytyczoną trasę liczącą od 3 do nawet 6 kilometrów.

Pozostałe dwie próby, czyli ujeżdżenie i skoki przez przeszkody, rozgrywane są na placu konkursowym.

Teren Hipodromu, zarówno jego zabytkowa część jak i nowoczesne stajnie, a także bliskość miasta są bardzo cenione przez zawodników z całego świata, którzy chętnie odwiedzają Sopot.

FOTOSTORY, CZYLI CO WYDARZYŁO SIĘ W SOPOCIE

Fot. Łukasz Nazdraczew

Na sopockim molo... wylądował samolot!

Łukasz Czepiela, jeden z najlepszych na świecie pilotów wyścigowych, 24 kwietnia ok. godz. 5.50 wylądował samolotem na molo. Takie rzeczy tylko w Sopocie!

Fot. Fotobank.PL / UMS

Podczas targów ekologicznych BO Sopot jest EKO w Sopot Centrum można było m.in. przygotować ekokosmetyki, posadzić begonię lub... uszyć sobie meduzę.

Fot. Fotobank.PL / UMS

Sopocianie pięknie zaczęli świętowanie 15-lecia wstąpienia Polski do UE. 1 maja wspólnie zaśpiewali „Odę do Radości" na molo.

Fot. Fotobank.PL / UMS

Patriotyczny Sopot w Święto Konstytucji. Na Placu Przyjaciół wystąpiła grupa akrobatyczna Mosaic, dla dzieci przygotowano plastyczne warsztaty patriotyczne.

Fot. Fotobank.PL / UMS

Przedsmakiem sierpniowego festiwalu Literacki Sopot było spotkanie z Jeffreyem Archerem. 4 maja sala w Teatrze Wybrzeże była wypełniona po brzegi.

Więcej relacji z sopockich wydarzeń do obejrzenia na stronie **www.sopot.fotobank.pl**